

VALSTS ZEMES DIENESTS

ĒKAS KADASTRĀLĀS UZMĒRĪŠANAS LIETA

Būves kadastra apzīmējums:.....27000260332001  
Nosaukums:.....Autotransporta remonta darbnīca  
Adrese:.....Rindas iela 35, Ventspils  
Kadastrālās uzmērīšanas datums:.....20.02.2015

Reģionālās nodaļas vadītājs (pilnvarotā persona):

*Kurzemes reģionālās nodaļas  
Ventspils biroja vecākā klientu  
apkalpošanas konsultante  
S. Grundane*

(vārds, uzvārds)

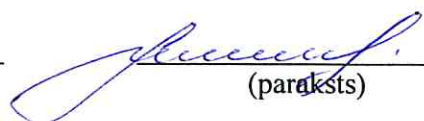
  
(paraksts)

Datums: 20.02. gada 2015.

Izdrukas ID: 390001772276	Izdrukas datums: 25.02.2015	1 no 4
---------------------------	-----------------------------	--------

Skaidrojumi:

Nav – Kadastra informācijas sistēmā dati nav reģistrēti; Neregistrē – atbilstoši normatīvajiem aktiem dati netiek reģistrēti

## Ēkas kadastrālās uzmērīšanas lieta

### 1. Kadastra objekta identifikators

1.1. Būves kadastra apzīmējums:.....27000260332001

1.2. Nekustamā īpašuma kadastra numurs:.....Nav

### 10. Būves pamatdati

10.1. Būves kadastra apzīmējums:.....27000260332001

10.1.1. Adrese:.....Rindas iela 35, Ventspils

10.1.2. Nosaukums:.....Autotransporta remonta darbnīca

10.1.3. Galvenais lietošanas veids:.....1251 - Rūpnieciskās ražošanas ēkas

10.1.4. Kopējā platība (m²):.....413.9

10.1.5. Apbūves laukums (m²):.....446.2

10.1.6. Virszemes stāvu skaits:.....2

10.1.7. Pazemes stāvu skaits:.....0

10.1.8. Ārsienu materiāls un kods:.....2908 - Silikātķieģeļi

10.1.9. Būves telpu grupu skaits:.....1

10.1.10. Pirmreizējais ekspluatācijā pieņemšanas gads:.....Nav

10.1.11. Fiziskais stāvoklis (%):.....43

10.1.12. Kadastrālās uzmērīšanas datums:.....20.02.2015

10.1.13. Būve ir pirmsreģistrēta:.....Nē

10.1.14. Veicot kadastrālo uzmērīšanu būve apvidū nav konstatēta:.....Nē

10.1.15. Būve atrodas vai daļēji atrodas uz zemes vienības ar kadastra apzīmējumu:.....

27000260332, 27000260344

10.1.16. Funkcionāli saistīto ēku kadastra apzīmējumi:.....Nav

### 11. Būves tips

11.1. Būves kadastra apzīmējums:.....27000260332001

Tipa kods	Tipa nosaukums
12510101	Ražošanas ēkas, kurās lielākās telpas (pēc platības kvadrātmetros) augstums ir līdz 6 m (ieskaitot)

### 12. Būves konstruktīvie elementi

12.1. Būves ar kadastra apzīmējumu 27000260332001 konstruktīvie elementi:

Nosaukums	Materiāls
Pamati	Monolītais dzelzsbetons
Ārsienas un karkasi	Silikātķieģeļi
Pārsegumi	Dzelzsbetona paneļi
Jumts (nesošā konstrukcija)	Dzelzsbetona paneļi, Koka spāres
Jumts (segums)	Azbestcements loksnes

### 13. Būves apjoma rādītāji

13.1. Būves ar kadastra apzīmējumu 27000260332001 apjoma rādītāji:

Apjoma rādītāja veids	Apjoma rādītāja nosaukums	Apjoms un mērvienība	Tipa/ elementa kods	Tipa/ elementa nosaukums
Apbūves laukums	Nav	446.2 apbūves laukuma kv.m.	Nav	Nav
Kopējā platība	Nav	413.9 kv.m.	Nav	Nav
Būvtilpums	Nav	2087 kub.m.	Nav	Nav

### 14. Kopējās platības sadalījums pa platību veidiem

14.1. Būve ar kadastra apzīmējumu.....27000260332001

14.1.1. Kopējā platība (m²).....413.9

14.1.1.1. Lietderīgā platība (m²).....413.9

14.1.1.1.1. Dzīvokļu kopējā platība (m²).....0

14.1.1.1.1.1. Dzīvokļu platība (m²).....0

Izdrukas ID: 390001772276	Izdrukas datums: 25.02.2015	2 no 4
---------------------------	-----------------------------	--------

Skaidrojumi:

Nav – Kadastra informācijas sistēmā dati nav reģistrēti; Neregistrē – atbilstoši normatīvajiem aktiem dati netiek reģistrēti

14.1.1.1.1.1.1. Dzīvojamā platība (m²).....	0
14.1.1.1.1.1.2. Dzīvokļu palīgtelpu platība (m²).....	0
14.1.1.1.1.2. Dzīvokļu ārtelpu platība (m²).....	0
14.1.1.1.2. Nedzīvojamo telpu platība (m²).....	413.9
14.1.1.1.2.1. Nedzīvojamo iekštelpu platība (m²).....	378.3
14.1.1.1.2.2. Nedzīvojamo ārtelpu platība (m²).....	35.6
14.1.1.2. Koplietošanas palīgtelpu platība (m²).....	0
14.1.1.2.1. Koplietošanas iekštelpu platība (m²).....	0
14.1.1.2.2. Koplietošanas ārtelpu platība (m²).....	0

#### 16. Telpu grupas pamatdati

16.1. Telpu grupas kadastra apzīmējums:.....	27000260332001001
16.1.1. Adrese:.....	Nav
16.1.2. Nosaukums:.....	Autotransporta remonta darbnīca
16.1.3. Lietošanas veida kods un apraksts:.....	1251 - Rūpnieciskās ražošanas telpu grupa
16.1.4. Būves stāvs (stāvi), kurā atrodas telpu grupa:.....	1, 2
16.1.5. Telpu skaits grupā:.....	20
16.1.6. Kopējā platība (m²):.....	413.9
16.1.7. Kadastrālās uzmērīšanas datums:.....	20.02.2015
16.1.8. Telpu grupa ietilpst dzīvokļa īpašumā ar kadastra numuru:.....	Nav
16.1.9. Telpu grupa ietilpst būvē ar kadastra apzīmējumu:.....	27000260332001
16.1.10. Būve atrodas vai daļēji atrodas uz zemes vienības ar kadastra apzīmējumu:.....	27000260332, 27000260344

#### 17. Telpu grupas kopējās platības sadalījums pa telpu veidiem un telpu raksturojošie rādītāji

17.1. Telpu grupas kadastra apzīmējums:.....	27000260332001001
--	-------------------

Numurs	Nosaukums	Veids	Stāvs	Augstums (m)	Mazākais augstums (m)	Lielākais augstums (m)	Platība (m²)
1	Garāža	4 - Nedzīvojamā iekštelpa	1	5.32	5.05	5.59	86.9
2	Darbnīca	4 - Nedzīvojamā iekštelpa	1	5.32	5.05	5.59	38.7
3	Darbnīca	4 - Nedzīvojamā iekštelpa	1	5.32	5.05	5.59	75.2
4	Koridors	4 - Nedzīvojamā iekštelpa	1	2.44	2.44	2.44	11.1
5	Priekštelpa	4 - Nedzīvojamā iekštelpa	1	2.46	2.46	2.46	1.2
6	Tualete	4 - Nedzīvojamā iekštelpa	1	2.46	2.46	2.46	1.1
7	Tualete	4 - Nedzīvojamā iekštelpa	1	2.48	2.48	2.48	1.1
8	Priekštelpa	4 - Nedzīvojamā iekštelpa	1	2.48	2.48	2.48	1.3
9	Priekštelpa	4 - Nedzīvojamā iekštelpa	1	2.45	2.45	2.45	5.4
10	Priekštelpa	4 - Nedzīvojamā iekštelpa	1	2.41	2.41	2.41	3.2
11	Dušas telpa	4 - Nedzīvojamā iekštelpa	1	2.37	2.37	2.37	5.6
12	Dušas telpa	4 - Nedzīvojamā iekštelpa	1	2.45	2.45	2.45	3.6
13	Kabinets	4 - Nedzīvojamā iekštelpa	1	3.54	3.54	3.54	11.9
14	Kabinets	4 - Nedzīvojamā iekštelpa	1	3.32	3.32	3.32	5.8
15	Priekštelpa	4 - Nedzīvojamā iekštelpa	1	3.28	3.28	3.28	2.6
16	Elektrosadales telpa	4 - Nedzīvojamā iekštelpa	1	3.38	3.14	3.61	14.7
17	Siltummezgls	4 - Nedzīvojamā iekštelpa	1	3.89	3.64	4.14	51.6
18	Iekštelpa	4 - Nedzīvojamā iekštelpa	1	3.56	3.56	3.56	18

Izdrukas ID: 390001772276	Izdrukas datums: 25.02.2015	3 no 4
---------------------------	-----------------------------	--------

Skaidrojumi:

Nav – Kadastra informācijas sistēmā dati nav reģistrēti; Neregistrē – atbilstoši normatīvajiem aktiem dati netiek reģistrēti

Numurs	Nosaukums	Veids	Stāvs	Augstums (m)	Mazākais augstums (m)	Lielākais augstums (m)	Platība (m²)
19	Nojume	5 - Nedzīvojamā ārtelpa	1				35.6
20	Ģērbtuve	4 - Nedzīvojamā iekštelpa	2	2.69	2.4	2.98	39.3

## 18. Labiekārtojumi

18.1. Būves ar kadastra apzīmējumu.....27000260332001 labiekārtojumi

Reģistrētie labiekārtojumi	Noteikšanas veids (ja ir)	Apjoms (ja ir)
Apkure. Centralizētā	Apvidū ir konstatēts	
Aukstā ūdensapgāde. Centralizētā	Apvidū ir konstatēts	
Citi, iepriekš neklasificēti, labiekārtojumi. Pods / pisuārs / bidē	Apvidū ir konstatēts	
Citi, iepriekš neklasificēti, labiekārtojumi. Vanna / duša	Apvidū ir konstatēts	
Drošības sistēmas. Aizsargsignalizācijas sistēma	Apvidū ir konstatēts	
Elektroapgāde. Centralizētā	Apvidū ir konstatēts	
Kanalizācija. Centralizētā	Apvidū ir konstatēts	
Karstā ūdensapgāde. Individuālā	Apvidū ir konstatēts	
Vājstrāvas tīkli. Telefons	Apvidū ir konstatēts	
Vēdināšana. Dabiskā	Apvidū ir konstatēts	

18.1.1. Labiekārtojumu datums: .....20.02.2015

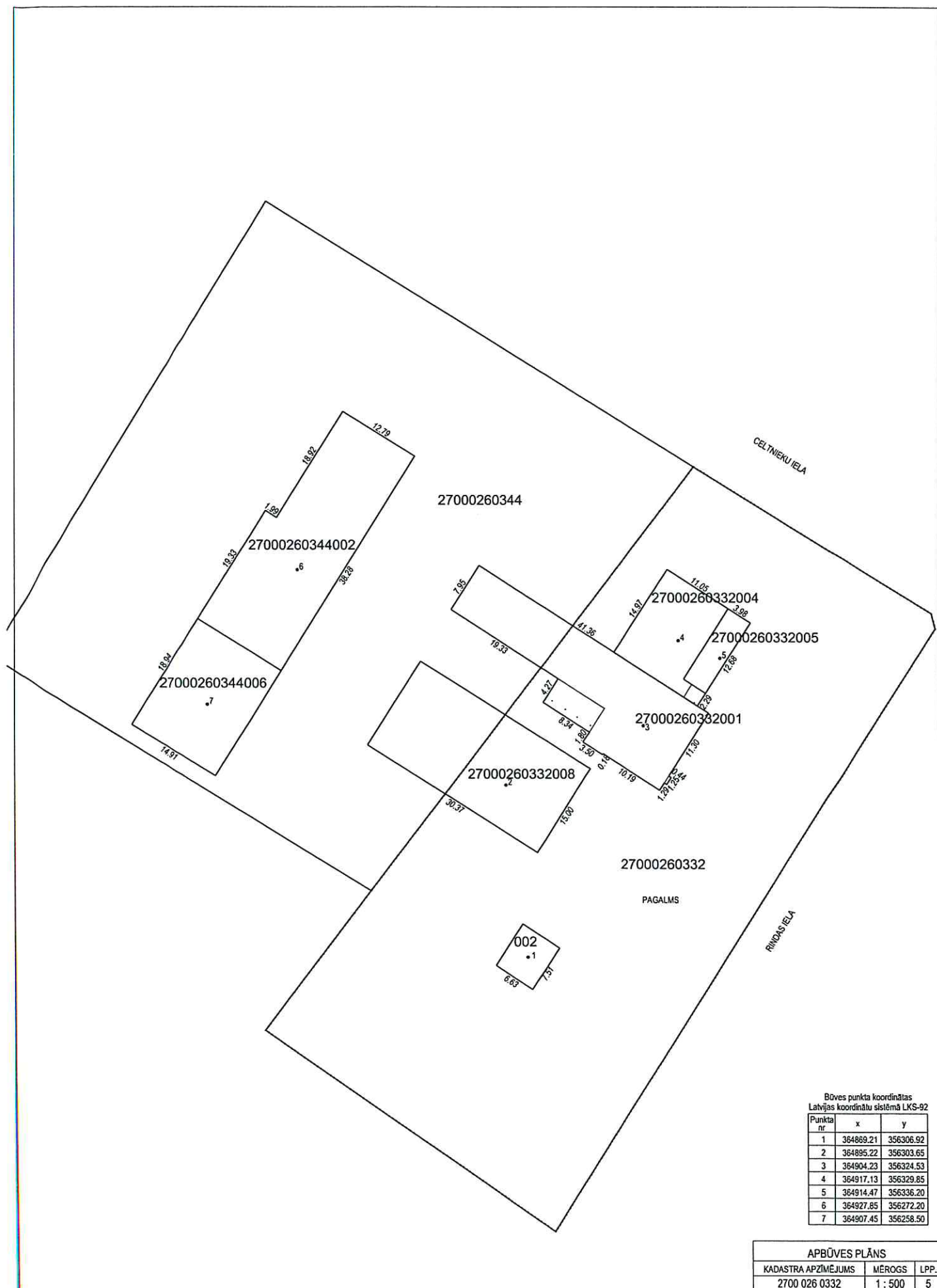

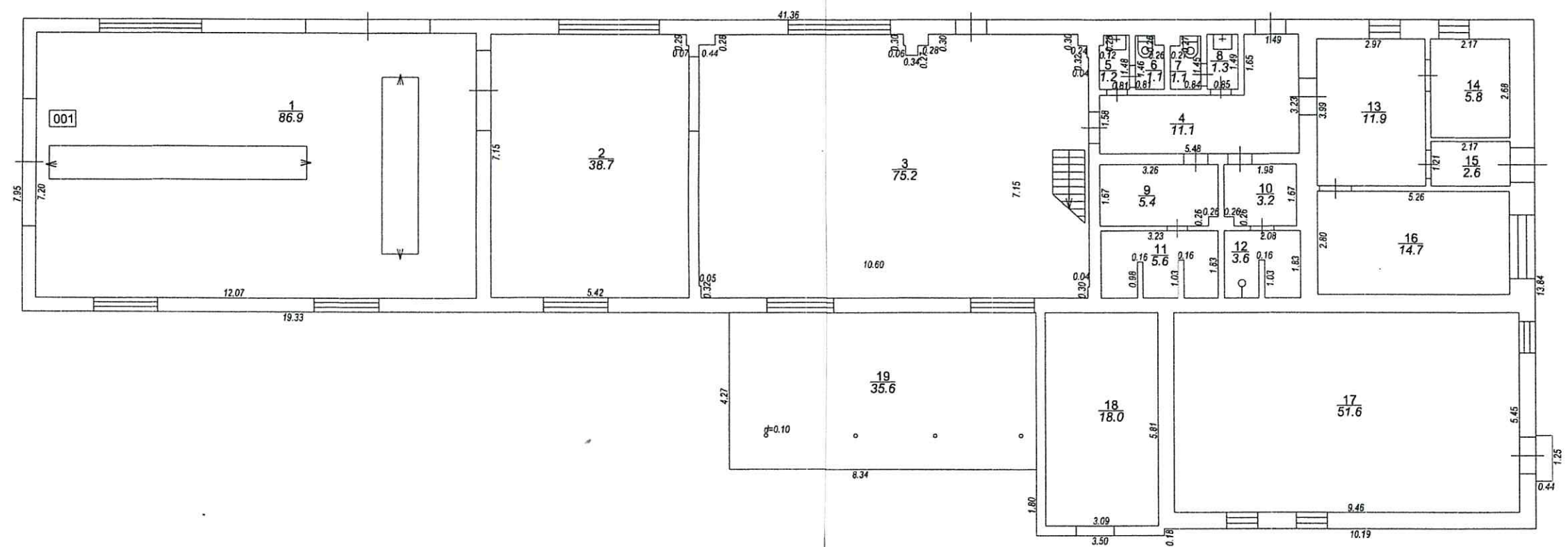

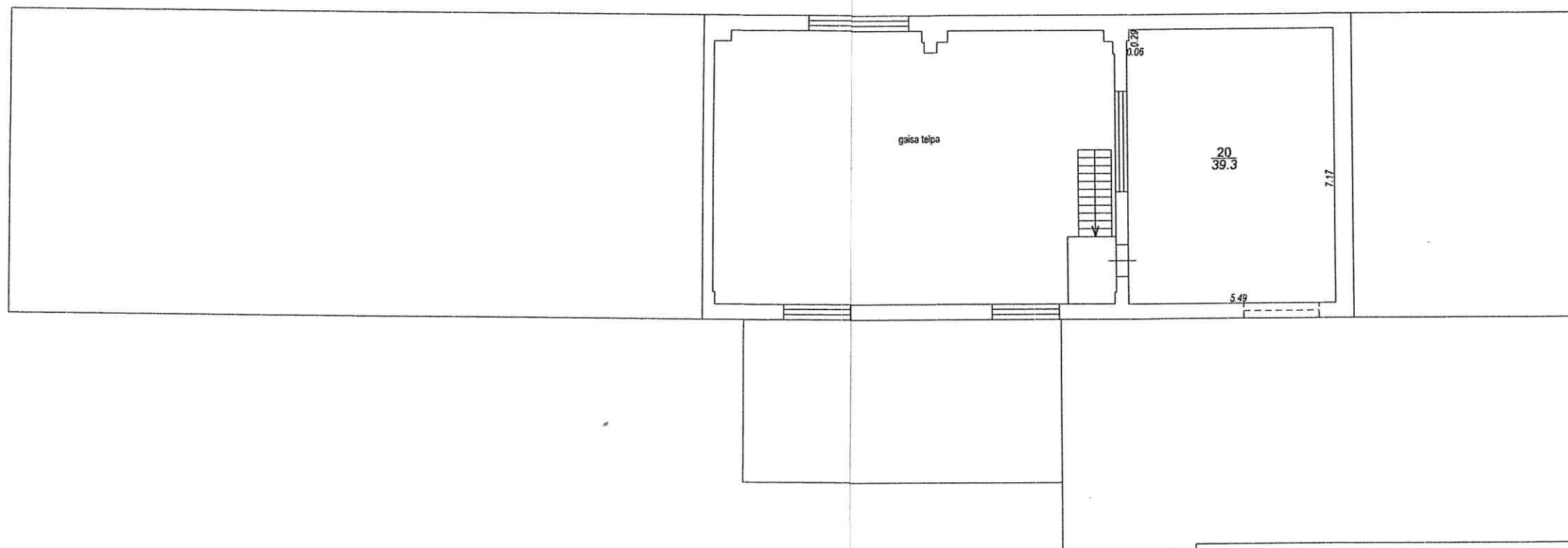

STĀVA PLĀNS			
KADASTRA APZĪMĒJUMS	STĀVS	MĒROGS	LPP.
2700 026 0332 001	2	1:100	7

27000260332001\_20150220\_EF\_1



27000260332001\_20150220\_EF\_2



## VALSTS ZEMES DIENESTS

### ĒKAS KADASTRĀLĀS UZMĒRĪŠANAS LIETA

Būves kadastra apzīmējums:.....27000260332005  
Nosaukums:.....Mehāniskā darbnīca  
Adrese:.....Rindas iela 35, Ventspils  
Kadastrālās uzmērīšanas datums:.....20.02.2015

Reģionālās nodaļas vadītājs (pilnvarotā persona):

*Valsts zemes dienesta  
Kurzemes reģionālās nodaļas  
Ventspils biroja vecākā klientu  
apkalpošanas konsultante  
S. Grundane*

\_\_\_\_\_  
(vārds, uzvārds)

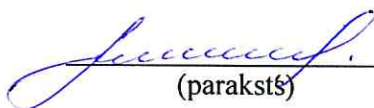
  
(paraksts)

Datums: 2015 gada 09. 03.

Izdrukas ID: 390001772337	Izdrukas datums: 25.02.2015	1 no 3
---------------------------	-----------------------------	--------

Skaidrojumi:

Nav – Kadastra informācijas sistēmā dati nav reģistrēti; Neregistrē – atbilstoši normatīvajiem aktiem dati netiek reģistrēti

## Ēkas kadastrālās uzmērīšanas lieta

### 1. Kadastra objekta identifikators

1.1. Būves kadastra apzīmējums:.....27000260332005

1.2. Nekustamā īpašuma kadastra numurs:.....Nav

### 10. Būves pamatdati

10.1. Būves kadastra apzīmējums:.....27000260332005

10.1.1. Adrese:.....Rindas iela 35, Ventspils

10.1.2. Nosaukums:.....Mehāniskā darbnīca

10.1.3. Galvenais lietošanas veids:.....1251 - Rūpnieciskās ražošanas ēkas

10.1.4. Kopējā platība (m<sup>2</sup>):.....39.8

10.1.5. Apbūves laukums (m<sup>2</sup>):.....50.5

10.1.6. Virszemes stāvu skaits:.....1

10.1.7. Pazemes stāvu skaits:.....0

10.1.8. Ārsienu materiāls un kods:.....2908 - Silikātkieģeļi

10.1.9. Būves telpu grupu skaits:.....1

10.1.10. Pirmreizējais ekspluatācijā pieņemšanas gads:.....Nav

10.1.11. Fiziskais stāvoklis (%):.....46

10.1.12. Kadastrālās uzmērīšanas datums:.....20.02.2015

10.1.13. Būve ir pirmsreģistrēta:.....Nē

10.1.14. Veicot kadastrālo uzmērīšanu būve apvidū nav konstatēta:.....Nē

10.1.15. Būve atrodas vai daļēji atrodas uz zemes vienības ar kadastra apzīmējumu:.....  
27000260332

10.1.16. Funkcionāli saistīto ēku kadastra apzīmējumi:.....Nav

### 11. Būves tips

11.1. Būves kadastra apzīmējums:.....27000260332005

Tipa kods	Tipa nosaukums
12510101	Ražošanas ēkas, kurās lielākās telpas (pēc platības kvadrātmetros) augstums ir līdz 6 m (ieskaitot)

### 12. Būves konstruktīvie elementi

12.1. Būves ar kadastra apzīmējumu 27000260332005 konstruktīvie elementi:

Nosaukums	Materiāls
Pamati	Monolītais dzelzsbetons
Ārsienas un karkasi	Silikātkieģeļi
Jumts (nesošā konstrukcija)	Koka spāres
Jumts (segums)	Azbestcimenta loksnes

### 13. Būves apjoma rādītāji

13.1. Būves ar kadastra apzīmējumu 27000260332005 apjoma rādītāji:

Apjoma rādītāja veids	Apjoma rādītāja nosaukums	Apjoms un mērvienība	Tipa/ elementa kods	Tipa/ elementa nosaukums
Apbūves laukums	Nav	50.5 apbūves laukuma kv.m.	Nav	Nav
Kopējā platība	Nav	39.8 kv.m.	Nav	Nav
Būvtilpums	Nav	157 kub.m.	Nav	Nav

### 14. Kopējās platības sadalījums pa platību veidiem

14.1. Būve ar kadastra apzīmējumu.....27000260332005

14.1.1. Kopējā platība (m<sup>2</sup>).....39.8

14.1.1.1. Lietderīgā platība (m<sup>2</sup>).....39.8

14.1.1.1.1. Dzīvokļu kopējā platība (m<sup>2</sup>).....0

14.1.1.1.1.1. Dzīvokļu platība (m<sup>2</sup>).....0

14.1.1.1.1.1.1. Dzīvojamā platība (m<sup>2</sup>).....0

Izdrukas ID: 390001772337	Izdrukas datums: 25.02.2015	2 no 3
---------------------------	-----------------------------	--------

Skaidrojumi:

Nav – Kadastra informācijas sistēmā dati nav reģistrēti; Neregistrē – atbilstoši normatīvajiem aktiem dati netiek reģistrēti

14.1.1.1.1.2. Dzīvokļu palīgtelpu platība (m²).....	0
14.1.1.1.1.2. Dzīvokļu ārtelpu platība (m²).....	0
14.1.1.1.2. Nedzīvojamo telpu platība (m²).....	39.8
14.1.1.1.2.1. Nedzīvojamo iekštelpu platība (m²).....	39.8
14.1.1.1.2.2. Nedzīvojamo ārtelpu platība (m²).....	0
14.1.1.2. Koplietošanas palīgtelpu platība (m²).....	0
14.1.1.2.1. Koplietošanas iekštelpu platība (m²).....	0
14.1.1.2.2. Koplietošanas ārtelpu platība (m²).....	0

#### 16. Telpu grupas pamatdati

16.1. Telpu grupas kadastra apzīmējums:.....	27000260332005001
16.1.1. Adrese:.....	Nav
16.1.2. Nosaukums:.....	Mehāniskā darbnīca
16.1.3. Lietošanas veida kods un apraksts:.....	1251 - Rūpnieciskās ražošanas telpu grupa
16.1.4. Būves stāvs (stāvi), kurā atrodas telpu grupa:.....	1
16.1.5. Telpu skaits telpu grupā:.....	5
16.1.6. Kopējā platība (m²):.....	39.8
16.1.7. Kadastrālās uzmērīšanas datums:.....	20.02.2015
16.1.8. Telpu grupa ietilpst dzīvokļa īpašumā ar kadastra numuru:.....	Nav
16.1.9. Telpu grupa ietilpst būvē ar kadastra apzīmējumu:.....	27000260332005
16.1.10. Būve atrodas vai daļēji atrodas uz zemes vienības ar kadastra apzīmējumu:.....	27000260332

#### 17. Telpu grupas kopējās platības sadalījums pa telpu veidiem un telpu raksturojošie rādītāji

17.1. Telpu grupas kadastra apzīmējums:.....	27000260332005001
--	-------------------

Numurs	Nosaukums	Veids	Stāvs	Augstums (m)	Mazākais augstums (m)	Lielākais augstums (m)	Platība (m²)
1	Koridors	4 - Nedzīvojamā iekštelpa	1	2.73	2.64	2.82	8.1
2	Noliktava	4 - Nedzīvojamā iekštelpa	1	3.02	2.97	3.06	4
3	Noliktava	4 - Nedzīvojamā iekštelpa	1	3.02	2.97	3.06	3.6
4	Mazgātava	4 - Nedzīvojamā iekštelpa	1	3.01	2.97	3.05	3.7
5	Darbnīca	4 - Nedzīvojamā iekštelpa	1	2.81	2.56	3.06	20.4

#### 18. Labiekārtojumi

18.1. Būves ar kadastra apzīmējumu.....	27000260332005 labiekārtojumi
---	-------------------------------

Reģistrētie labiekārtojumi		Noteikšanas veids (ja ir)	Apjoms (ja ir)
Apkure. Centralizētā		Apvidū ir konstatēts	
Elektroapgāde. Centralizētā		Apvidū ir konstatēts	
Vēdināšana. Dabiskā		Apvidū ir konstatēts	

18.1.1. Labiekārtojumu datums: .....	20.02.2015
--------------------------------------	------------

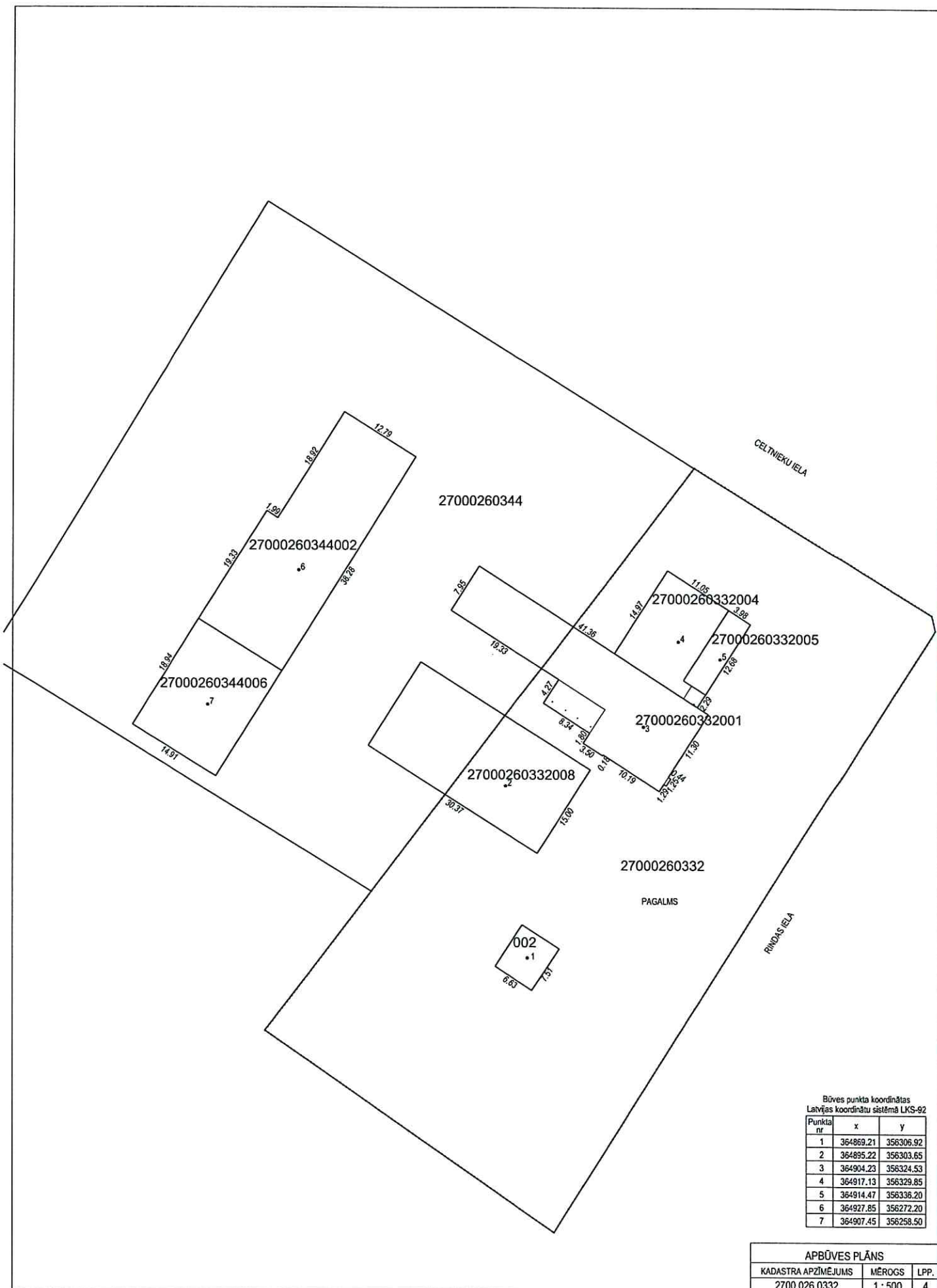

Būvniecības punkta koordinātas  
Latvijas koordinātu sistēmā LKS-92

Punkta nr	x	y
1	364869.21	356306.92
2	364895.22	356303.65
3	364904.23	356324.53
4	364917.13	356329.85
5	364914.47	356336.20
6	364927.85	356272.20
7	364907.45	356258.50

APBŪVES PLĀNS		
KADAŠTRA APZĪMĒJUMS	MĒROGS	LPP.
2700 026 0332	1 : 500	4

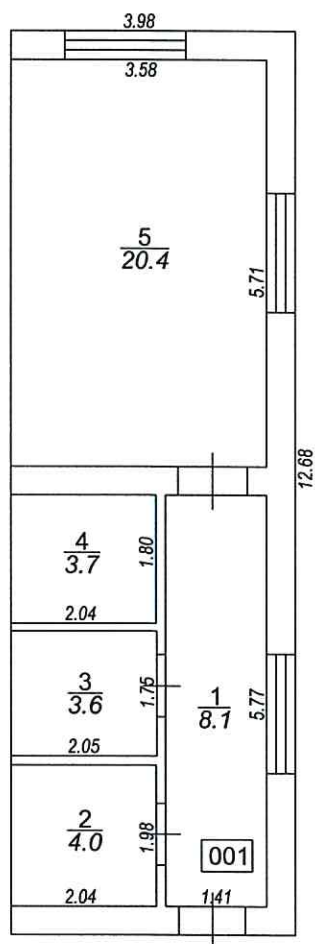

STĀVA PLĀNS			
KADASTRA APZĪMĒJUMS	STĀVS	MĒROGS	LPP.
2700 026 0332 005	1	1 : 100	5



## VALSTS ZEMES DIENESTS

### ĒKAS KADASTRĀLĀS UZMĒRĪŠANAS LIETA

Būves kadastra apzīmējums:.....27000260332004  
Nosaukums:.....Mehāniskā darbnīca  
Adrese:.....Rindas iela 35, Ventspils  
Kadastrālās uzmērīšanas datums:.....20.02.2015

Reģionālās nodaļas vadītājs (pilnvarotā persona):

\_\_\_\_\_  
(vārds, uzvārds)

\_\_\_\_\_  
(paraksts)

Datums: \_\_\_\_ gada \_\_. \_\_\_\_

Izdrukas ID: 390001772827	Izdrukas datums: 26.02.2015	I no 3
---------------------------	-----------------------------	--------

Skaidrojumi:

Nav – Kadastra informācijas sistēmā dati nav reģistrēti; Neregistrē – atbilstoši normatīvajiem aktiem dati netiek reģistrēti

## Ēkas kadastrālās uzmērīšanas lieta

### 1. Kadastra objekta identifikators

1.1. Būves kadastra apzīmējums:.....27000260332004

1.2. Nekustamā īpašuma kadastra numurs:.....Nav

### 10. Būves pamatdati

10.1. Būves kadastra apzīmējums:.....27000260332004

10.1.1. Adrese:.....Rindas iela 35, Ventspils

10.1.2. Nosaukums:.....Mehāniskā darbnīca

10.1.3. Galvenais lietošanas veids:.....1251 - Rūpnieciskās ražošanas ēkas

10.1.4. Kopējā platība (m<sup>2</sup>):.....148.3

10.1.5. Apbūves laukums (m<sup>2</sup>):.....174.5

10.1.6. Virszemes stāvu skaits:.....1

10.1.7. Pazemes stāvu skaits:.....0

10.1.8. Ārsienas materiāls un kods:.....2908 - Silikātkieģeļi

10.1.9. Būves telpu grupu skaits:.....1

10.1.10. Pirmreizējais ekspluatācijā pieņemšanas gads:.....Nav

10.1.11. Fiziskais stāvoklis (%):.....49

10.1.12. Kadastrālās uzmērīšanas datums:.....20.02.2015

10.1.13. Būve ir pirmsreģistrēta:.....Nē

10.1.14. Veicot kadastrālo uzmērīšanu būve apvidū nav konstatēta:.....Nē

10.1.15. Būve atrodas vai daļēji atrodas uz zemes vienības ar kadastra apzīmējumu:.....

27000260332

10.1.16. Funkcionāli saistīto ēku kadastra apzīmējumi:.....Nav

### 11. Būves tips

11.1. Būves kadastra apzīmējums:.....27000260332004

Tipa kods	Tipa nosaukums
12510101	Ražošanas ēkas, kurās lielākās telpas (pēc platības kvadrātmetros) augstums ir līdz 6 m (ieskaitot)

### 12. Būves konstruktīvie elementi

12.1. Būves ar kadastra apzīmējumu 27000260332004 konstruktīvie elementi:

Nosaukums	Materiāls
Pamati	Monolītais dzelzsbetons
Ārsienas un karkasi	Silikātkieģeļi
Pārsegumi	Koka dēļi, Koka sijas
Jumts (nesošā konstrukcija)	Koka spāres
Jumts (segums)	Azbestcimenta loksnes

### 13. Būves apjoma rādītāji

13.1. Būves ar kadastra apzīmējumu 27000260332004 apjoma rādītāji:

Apjoma rādītāja veids	Apjoma rādītāja nosaukums	Apjoms un mērvienība	Tipa/ elementa kods	Tipa/ elementa nosaukums
Apbūves laukums	Nav	174.5 apbūves laukuma kv.m.	Nav	Nav
Kopējā platība	Nav	148.3 kv.m.	Nav	Nav
Būvtilpums	Nav	578 kub.m.	Nav	Nav

### 14. Kopējās platības sadalījums pa platību veidiem

14.1. Būve ar kadastra apzīmējumu.....27000260332004

14.1.1. Kopējā platība (m<sup>2</sup>).....148.3

14.1.1.1. Lietderīgā platība (m<sup>2</sup>).....148.3

14.1.1.1.1. Dzīvokļu kopējā platība (m<sup>2</sup>).....0

14.1.1.1.1.1. Dzīvokļu platība (m<sup>2</sup>).....0

Izdrukas ID: 390001772827	Izdrukas datums: 26.02.2015	2 no 3
---------------------------	-----------------------------	--------

Skaidrojumi:

Nav – Kadastra informācijas sistēmā dati nav reģistrēti; Neregistrē – atbilstoši normatīvajiem aktiem dati netiek reģistrēti

14.1.1.1.1.1. Dzīvojamā platība (m²).....	0
14.1.1.1.1.2. Dzīvokļu palīgtelpu platība (m²).....	0
14.1.1.1.2. Dzīvokļu ārtelpu platība (m²).....	0
14.1.1.2. Nedzīvojamo telpu platība (m²).....	148.3
14.1.1.2.1. Nedzīvojamo iekštelpu platība (m²).....	142.6
14.1.1.2.2. Nedzīvojamo ārtelpu platība (m²).....	5.7
14.1.2. Koplietošanas palīgtelpu platība (m²).....	0
14.1.2.1. Koplietošanas iekštelpu platība (m²).....	0
14.1.2.2. Koplietošanas ārtelpu platība (m²).....	0

## 16. Telpu grupas pamatdati

16.1. Telpu grupas kadastra apzīmējums:.....	27000260332004001
16.1.1. Adrese:.....	Nav
16.1.2. Nosaukums:.....	Mehāniskā darbnīca
16.1.3. Lietošanas veida kods un apraksts:.....	1251 - Rūpnieciskās ražošanas telpu grupa
16.1.4. Būves stāvs (stāvi), kurā atrodas telpu grupa:.....	1
16.1.5. Telpu skaits telpu grupā:.....	7
16.1.6. Kopējā platība (m²):.....	148.3
16.1.7. Kadastrālās uzmērīšanas datums:.....	20.02.2015
16.1.8. Telpu grupa ietilpst dzīvokļa īpašumā ar kadastra numuru:.....	Nav
16.1.9. Telpu grupa ietilpst būvē ar kadastra apzīmējumu:.....	27000260332004
16.1.10. Būve atrodas vai daļēji atrodas uz zemes vienības ar kadastra apzīmējumu:.....	27000260332

## 17. Telpu grupas kopējās platības sadalījums pa telpu veidiem un telpu raksturojošie rādītāji

17.1. Telpu grupas kadastra apzīmējums:.....	27000260332004001
--	-------------------

Numurs	Nosaukums	Veids	Stāvs	Augstums (m)	Mazākais augstums (m)	Lielākais augstums (m)	Platība (m²)
1	Priekštelpa	4 - Nedzīvojamā iekštelpa	1	2.43	2.43	2.43	2.8
2	Koridors	4 - Nedzīvojamā iekštelpa	1	3.07	3.07	3.07	8.4
3	Noliktava	4 - Nedzīvojamā iekštelpa	1	3.04	3.04	3.04	17.5
4	Darbnīca	4 - Nedzīvojamā iekštelpa	1	3.18	3.18	3.18	24
5	Garāža	4 - Nedzīvojamā iekštelpa	1	3.27	3.27	3.27	40.3
6	Atpūtas telpa	4 - Nedzīvojamā iekštelpa	1	3.07	3.07	3.07	49.6
7	Nojume	5 - Nedzīvojamā ārtelpa	1				5.7

## 18. Labiekārtojumi

18.1. Būves ar kadastra apzīmējumu.....	27000260332004 labiekārtojumi
---	-------------------------------

Reģistrētie labiekārtojumi	Noteikšanas veids (ja ir)	Apjoms (ja ir)
Elektroapgāde. Centralizētā	Apvidū ir konstatēts	
Vēdināšana. Dabiskā	Apvidū ir konstatēts	

18.1.1. Labiekārtojumu datums: .....	20.02.2015
--------------------------------------	------------

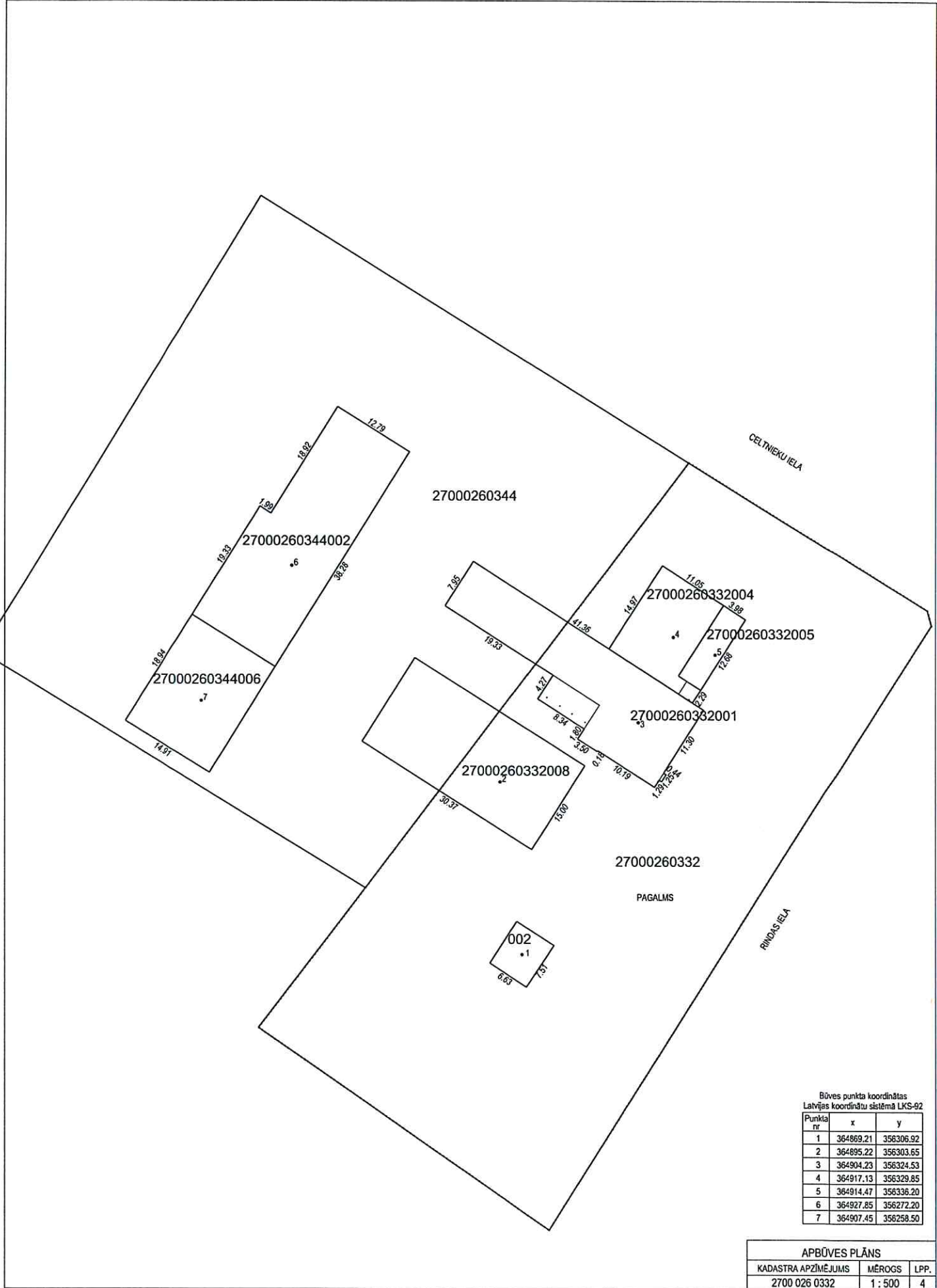

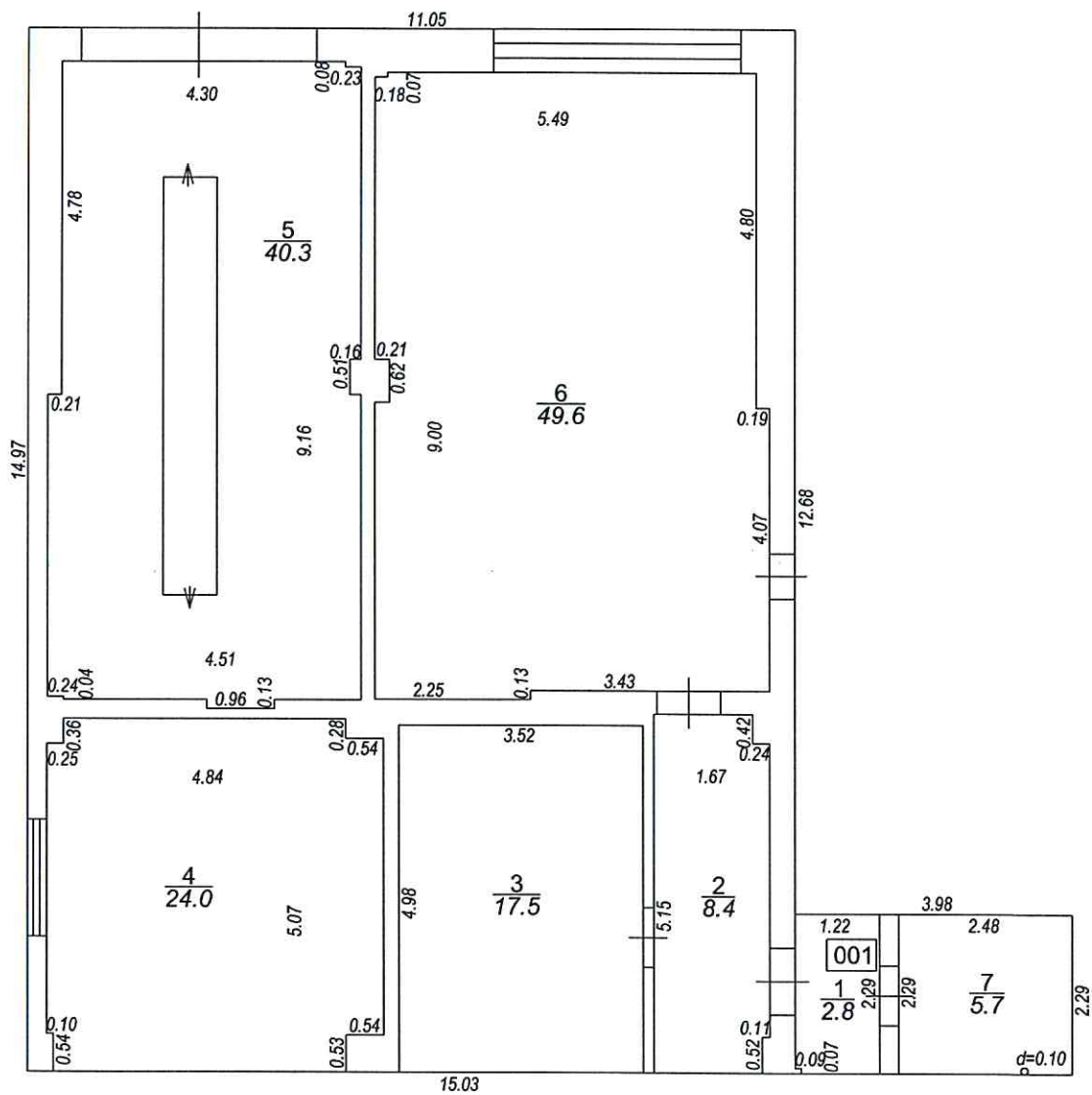

STĀVA PLĀNS			
KADASTRA APZĪMĒJUMS	STĀVS	MĒROGS	LPP.
2700 026 0332 004	1	1 : 100	5



## VALSTS ZEMES DIENESTS

### ĒKAS KADASTRĀLĀS UZMĒRĪŠANAS LIETA

Būves kadastra apzīmējums:.....27000260332008  
Nosaukums:.....Angārs  
Adrese:.....Rindas iela 35, Ventspils  
Kadastrālās uzmērīšanas datums:.....20.02.2015

Reģionālās nodaļas vadītājs (pilnvarotā persona):

*Valsts zemes dienesta  
Reģionālās nodaļas vadītāja (pilnvarotā persona)  
Ventspils biroja vecākā klientu  
apkalpošanas konsultante  
S. Grundane*

\_\_\_\_\_  
(vārds, uzvārds)

  
\_\_\_\_\_  
(paraksts)

Datums: 2015 gada 09. 03.

Izdrukas ID: 390001772459	Izdrukas datums: 25.02.2015	1 no 3
---------------------------	-----------------------------	--------

Skaidrojumi:

Nav – Kadastra informācijas sistēmā dati nav reģistrēti; Neregistrē – atbilstoši normatīvajiem aktiem dati netiek reģistrēti

## Ēkas kadastrālās uzmērīšanas lieta

### 1. Kadastra objekta identifikators

1.1. Būves kadastra apzīmējums:.....27000260332008

1.2. Nekustamā īpašuma kadastra numurs:.....Nav

### 10. Būves pamatdati

10.1. Būves kadastra apzīmējums:.....27000260332008

10.1.1. Adrese:.....Rindas iela 35, Ventspils

10.1.2. Nosaukums:.....Angārs

10.1.3. Galvenais lietošanas veids:.....1252 - Rezervuāri, bunkuri, silosi un noliktavas

10.1.4. Kopējā platība (m<sup>2</sup>):.....440.2

10.1.5. Apbūves laukums (m<sup>2</sup>):.....455.6

10.1.6. Virszemes stāvu skaits:.....1

10.1.7. Pazemes stāvu skaits:.....0

10.1.8. Ārsienas materiāls un kods:.....2605 - Metāla karkasa konstrukcijas

10.1.9. Būves telpu grupu skaits:.....1

10.1.10. Pirmreizējais ekspluatācijā pieņemšanas gads:.....Nav

10.1.11. Fiziskais stāvoklis (%):.....39

10.1.12. Kadastrālās uzmērīšanas datums:.....20.02.2015

10.1.13. Būve ir pirmsreģistrēta:.....Nē

10.1.14. Veicot kadastrālo uzmērīšanu būve apvidū nav konstatēta:.....Nē

10.1.15. Būve atrodas vai daļēji atrodas uz zemes vienības ar kadastra apzīmējumu:.....

27000260332, 27000260344

10.1.16. Funkcionāli saistīto ēku kadastra apzīmējumi:.....Nav

### 11. Būves tips

11.1. Būves kadastra apzīmējums:.....27000260332008

Tipa kods	Tipa nosaukums
12520102	Noliktavas

### 12. Būves konstruktīvie elementi

12.1. Būves ar kadastra apzīmējumu 27000260332008 konstruktīvie elementi:

Nosaukums	Materiāls
Pamati	Monolītais dzelzsbetons
Ārsienas un karkasi	Metāla karkasa konstrukcijas, Silikātkieģeļi
Jumts (nesošā konstrukcija)	Metāla sijas
Jumts (segums)	Skārda loksnes ar antikorozijas pārklājumu

### 13. Būves apjoma rādītāji

13.1. Būves ar kadastra apzīmējumu 27000260332008 apjoma rādītāji:

Apjoma rādītāja veids	Apjoma rādītāja nosaukums	Apjoms un mērvienība	Tipa/ elementa kods	Tipa/ elementa nosaukums
Apbūves laukums	Nav	455.6 apbūves laukuma kv.m.	Nav	Nav
Kopējā platība	Nav	440.2 kv.m.	Nav	Nav
Būvtilpums	Nav	2659 kub.m.	Nav	Nav

### 14. Kopējās platības sadalījums pa platību veidiem

14.1. Būve ar kadastra apzīmējumu.....27000260332008

14.1.1. Kopējā platība (m<sup>2</sup>).....440.2

14.1.1.1. Lietderīgā platība (m<sup>2</sup>).....440.2

14.1.1.1.1. Dzīvokļu kopējā platība (m<sup>2</sup>).....0

14.1.1.1.1.1. Dzīvokļu platība (m<sup>2</sup>).....0

14.1.1.1.1.1.1. Dzīvojamā platība (m<sup>2</sup>).....0

Izdrukas ID: 390001772459	Izdrukas datums: 25.02.2015	2 no 3
---------------------------	-----------------------------	--------

Skaidrojumi:

Nav – Kadastra informācijas sistēmā dati nav reģistrēti; Neregistrē – atbilstoši normatīvajiem aktiem dati netiek reģistrēti

14.1.1.1.1.2. Dzīvokļu palīgtelpu platība (m²).....	0
14.1.1.1.2. Dzīvokļu ārtelpu platība (m²).....	0
14.1.1.2. Nedzīvojamo telpu platība (m²).....	440.2
14.1.1.2.1. Nedzīvojamo iekštelpu platība (m²).....	440.2
14.1.1.2.2. Nedzīvojamo ārtelpu platība (m²).....	0
14.1.1.2. Koplietošanas palīgtelpu platība (m²).....	0
14.1.1.2.1. Koplietošanas iekštelpu platība (m²).....	0
14.1.1.2.2. Koplietošanas ārtelpu platība (m²).....	0

#### 16. Telpu grupas pamatdati

16.1. Telpu grupas kadastra apzīmējums:.....	27000260332008001
16.1.1. Adrese:.....	Nav
16.1.2. Nosaukums:.....	Noliktava
16.1.3. Lietošanas veida kods un apraksts:.....	1252 - Rezervuāra, bunkura, silosa, noliktavas telpu grupa
16.1.4. Būves stāvs (stāvi), kurā atrodas telpu grupa:.....	1
16.1.5. Telpu skaits telpu grupā:.....	1
16.1.6. Kopējā platība (m²):.....	440.2
16.1.7. Kadastrālās uzmērīšanas datums:.....	20.02.2015
16.1.8. Telpu grupa ietilpst dzīvokļa īpašumā ar kadastra numuru:.....	Nav
16.1.9. Telpu grupa ietilpst būvē ar kadastra apzīmējumu:.....	27000260332008
16.1.10. Būve atrodas vai daļēji atrodas uz zemes vienības ar kadastra apzīmējumu:.....	27000260332, 27000260344

#### 17. Telpu grupas kopējās platības sadalījums pa telpu veidiem un telpu raksturojošie rādītāji

17.1. Telpu grupas kadastra apzīmējums:.....	27000260332008001
--	-------------------

Numurs	Nosaukums	Veids	Stāvs	Augstums (m)	Mazākais augstums (m)	Lielākais augstums (m)	Platība (m²)
1	Iekštelpa	4 - Nedzīvojamā iekštelpa	1	4.52	75	8.28	440.2

#### 18. Labiekārtojumi

18.1. Būves ar kadastra apzīmējumu.....	27000260332008 labiekārtojumi
---	-------------------------------

Reģistrētie labiekārtojumi		Noteikšanas veids (ja ir)	Apjoms (ja ir)
Elektroapgāde. Centralizētā		Apvidū ir konstatēts	
Vēdināšana. Dabiskā		Apvidū ir konstatēts	

18.1.1. Labiekārtojumu datums: .....	20.02.2015
--------------------------------------	------------

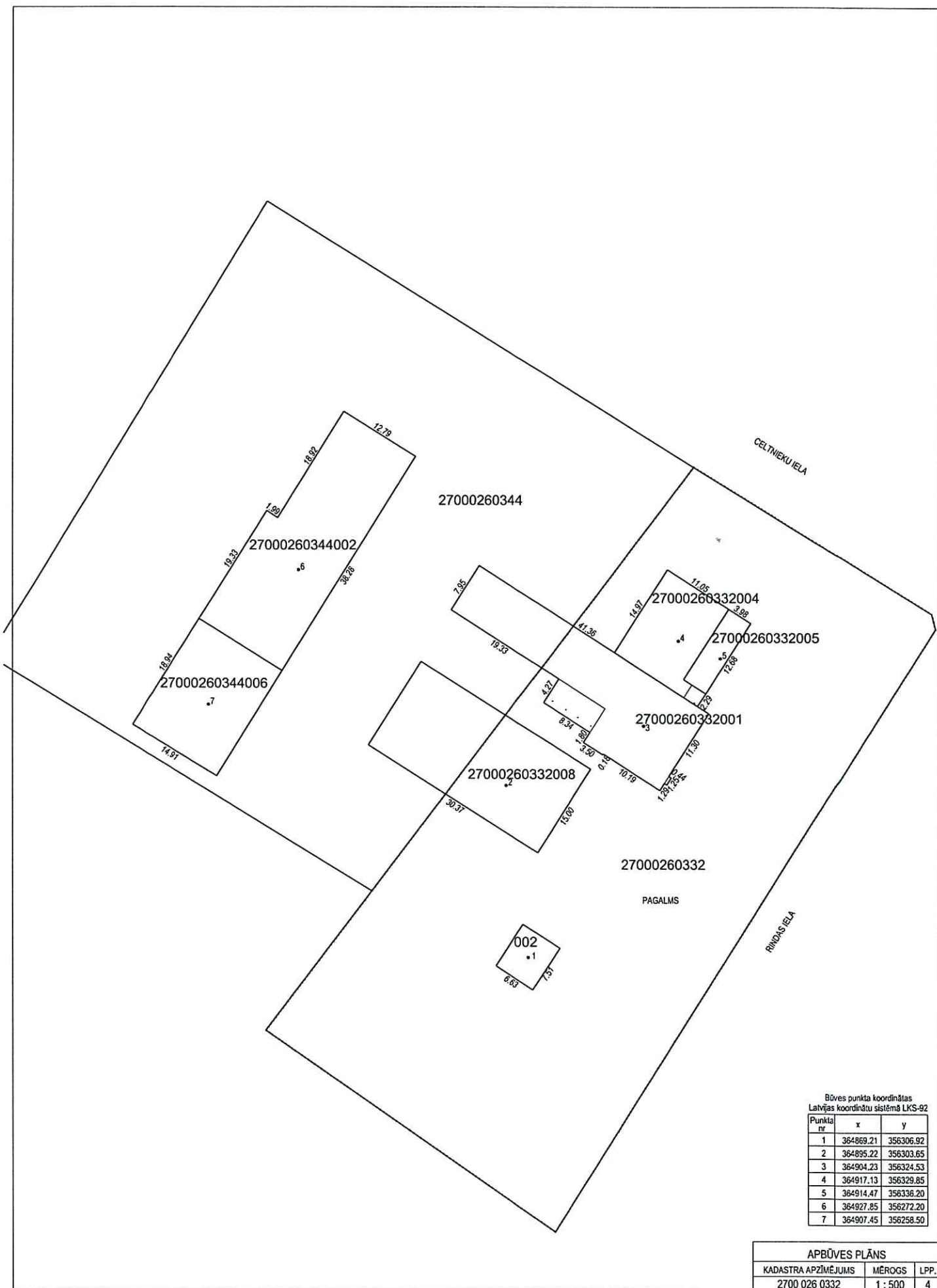

Būves punkta koordinātas Latvijas koordinātu sistēmā LKS-92		
Punkta nr	x	y
1	364869.21	356306.92
2	364895.22	356303.65
3	364904.23	356324.53
4	364917.13	356329.85
5	364914.47	356336.20
6	364927.85	356272.20
7	364907.45	356258.50

APBŪVES PLĀNS		
KADASTRA APZĪMĒJUMS	MĒROGS	LPP.
2700 026 0332	1 : 500	4

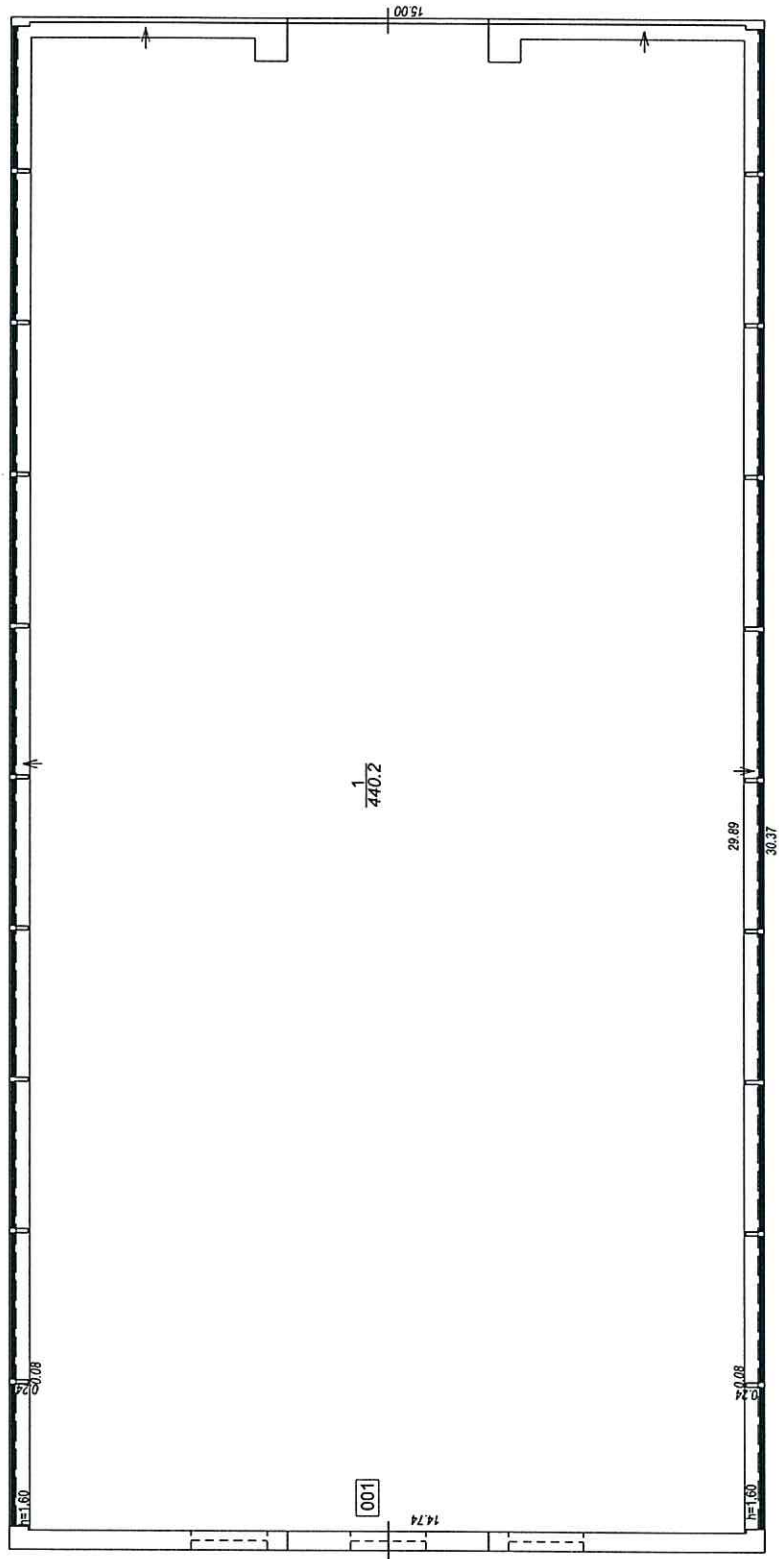

STĀVA PLĀNS			
KADASTRA APZĪMĒJUMS	STĀVS	MĒROGS	LPP.
2700 026 0332 008	1	1 : 100	5

27000260332008\_20150220\_EF\_1

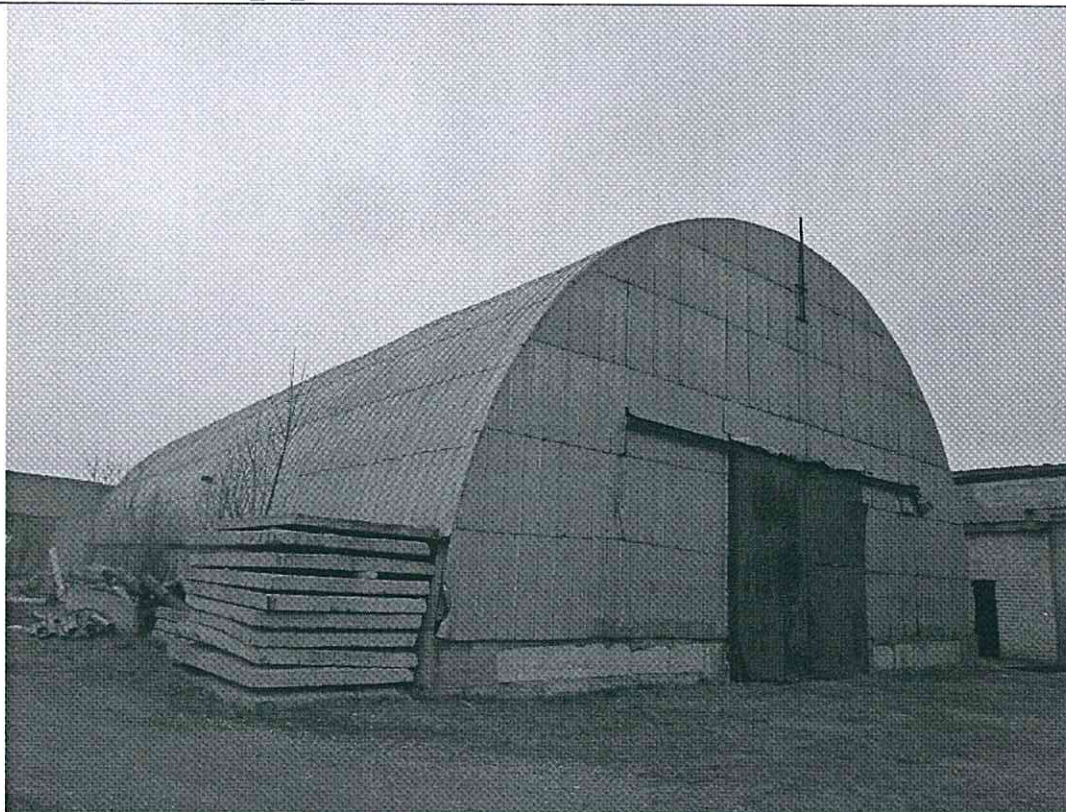

27000260332008\_20150220\_EF\_2

